

Les partenaires de l'EDAP du Valenciennois :



Territoire d'intervention

Valenciennes

Condé sur Escaut

Saint Amand les Eaux

Trith Saint Léger

Denain



Equipe Diagnostic Autisme de Proximité du Valenciennois

EDAP du Valenciennois
Sur le site du SESSAD André Launay
2 Chemin de la Longue Hurée
59880 SAINT SAULVE

06 08 05 43 09

sec-edap@apei-val-59.org

Du lundi au vendredi de 8h30 à 12h30 et de 13h30 à 16h30

✓ Qu'est-ce que l'EDAP ?

L'Equipe Diagnostic Autisme de Proximité (EDAP) du Valenciennois est composée de :

- médecins,
- psychologues,
- orthophonistes,
- psychomotriciens,
- éducateurs spécialisés,
- enseignant...

L'EDAP assure les évaluations diagnostiques de 2^e niveau des enfants de 0 à 16 ans en cas de suspicion de Troubles du Spectre de l'Autisme (TSA).

L'EDAP est un tiers qui vient en soutien aux jeunes et aux équipes d'accompagnement sur la question du diagnostic.

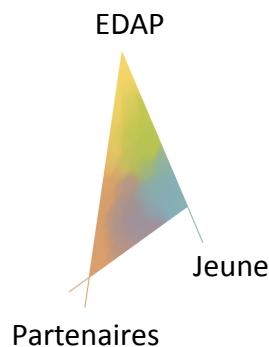

✓ Qui sollicite l'EDAP ?

L'EDAP intervient en 2^e niveau.

L'adressage se fait par les équipes de 1^{er} niveau : médecin spécialiste (psychiatre, neuropédiatre), équipe pluridisciplinaire, CAMSP, CMP/CMPP, IME ou SESSAD.

Un bilan de base est nécessaire lors de l'adressage.

✓ Les missions de l'EDAP :

- 1 - réaliser une évaluation pluridisciplinaire concertée
- 2 - poser un diagnostic
- 3 - accompagner l'enfant et sa famille lors de l'annonce du diagnostic
- 4 - orienter au mieux les enfants et leurs familles
- 5 - assurer la liaison avec les équipes en charge de l'accompagnement et communiquer les préconisations
- 6 - solliciter le CRA pour avis et bilans complémentaires

✓ Le parcours EDAP

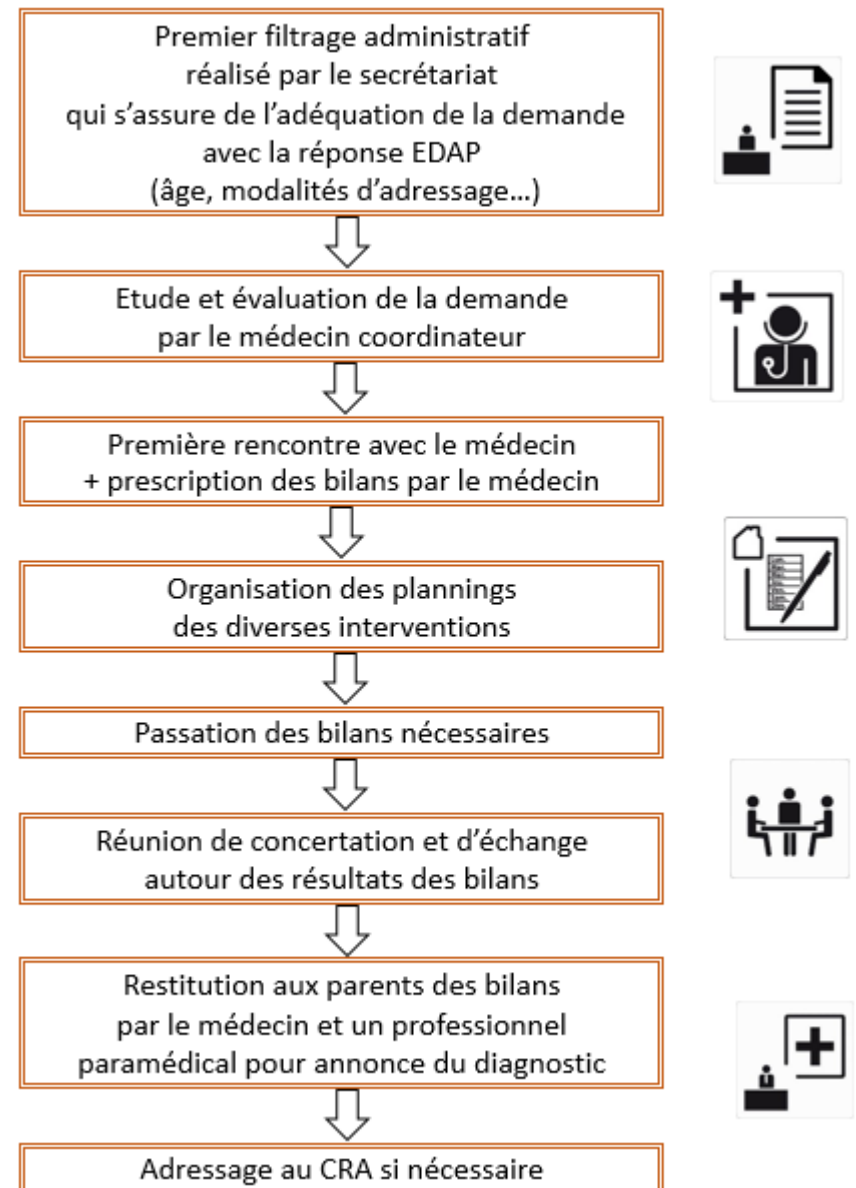

Les informations relatives à l'enfant sont protégées (déclaration à la CNIL)